

## MANUAL DE INSTALAÇÃO e-CPF A1 / e-CNPJ A1

Prezado usuário. Para que seu certificado digital (e-CNPJ A1 e / ou e-CPF A1) funcione corretamente, é necessário que a instalação seja feita de forma completa, seguindo todos os passos descritos abaixo.

### 1 – INSTALANDO O SEU CERTIFICADO DIGITAL.

1.1. Insira o CD no computador e clique 2 vezes sobre o **CERTIFICADO com seu NOME ou o NOME de sua EMPRESA.**

1.2. Clique no botão “Avançar”.

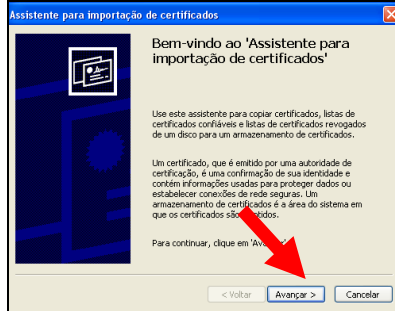

1.3. Clique no botão “Avançar”.

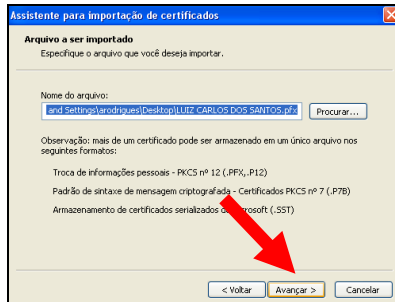

1.4. Digite a senha padrão: “12345678”, marque a caixa de dialogo “Ativar...” E clique no botão Avançar.

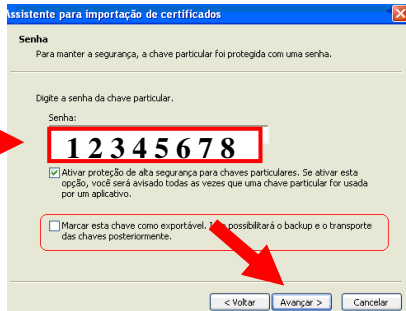

**IMPORTANTE:** A caixa de dialogo “MARCAR...” quando ativada, permite que seja extraída uma cópia do certificado digital, diminuindo a segurança no uso do mesmo. Portanto, não é aconselhável o uso desta opção.

1.5. Clique na segunda opção “COLOCAR TODOS OS CERTIFICADOS...” em seguida clique em “Pocurar”.

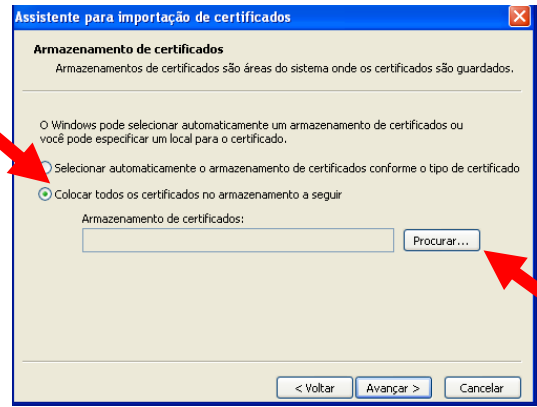

1.6. Clique na opção “PESSOAL” clique em ok.

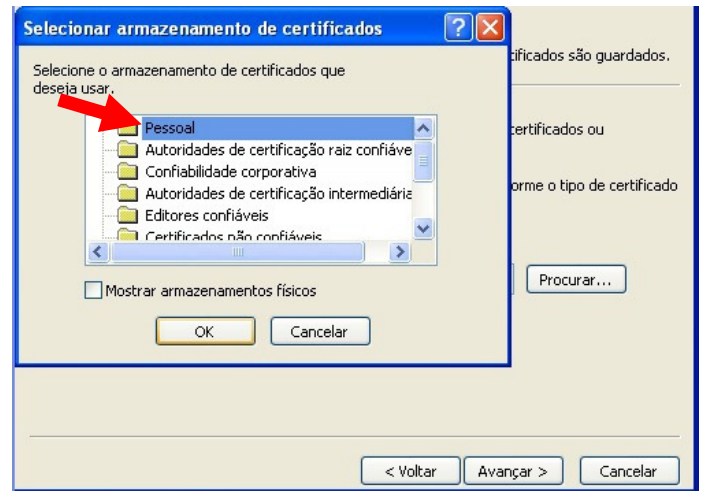

1.7. Clique no botão “Avançar”.

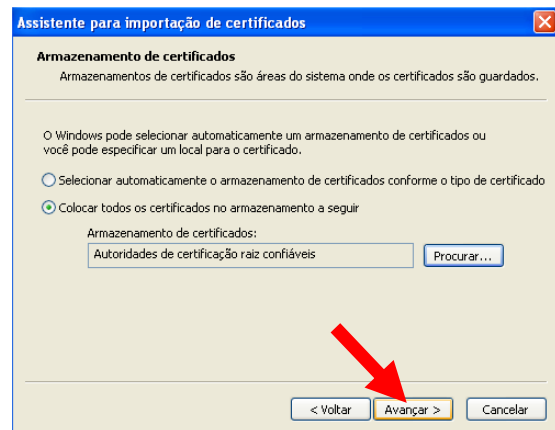

1.8. Clique no botão “Concluir”.

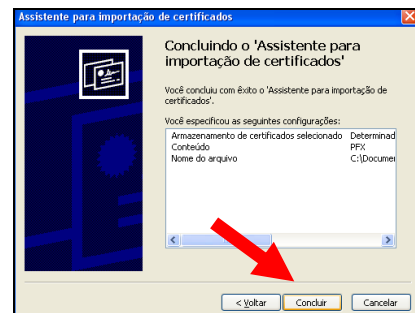

**1.9. Clique em Definir nível de segurança.**



**2.0. Marque em "Alto". Clique no botão "Avançar".**

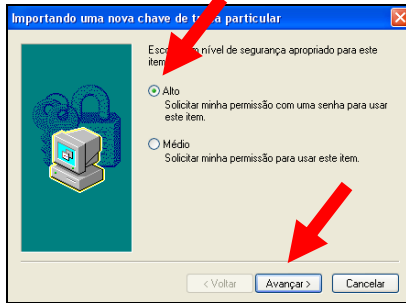

**2.1. Cadastre uma NOVA SENHA com no mínimo 8 caracteres, podendo ser números, letras ou ambos e clique no botão Concluir.**

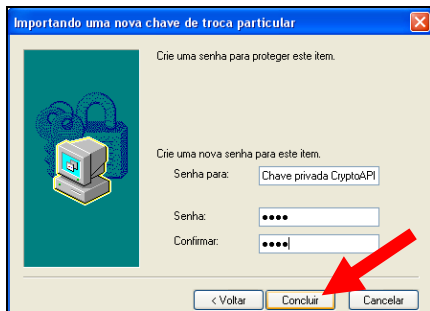

**2.2. Clique no botão "OK" para concluir a instalação do certificado.**

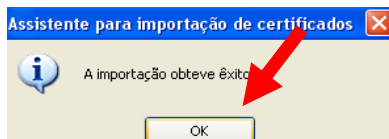

**2.3. INSTALANDO OS CERTIFICADOS RAIZ ICP-BRASIL**

**2.4. Insira o CD e localize os 3 Certificados abaixo apresentados.**

**OBS! DEVERÁ INSTALAR ESTES 3 CERTIFICADOS. UM DE CADA VEZ.**



**2.5. Clique com o botão direito do mouse sobre o certificado ICP-Brasil, e selecione a opção "INSTALAR CERTIFICADO".**

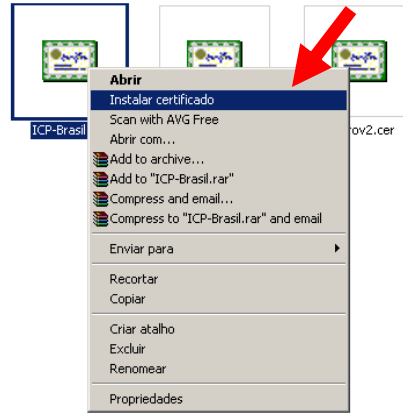

**2.6. Clique no botão "AVANÇAR".**

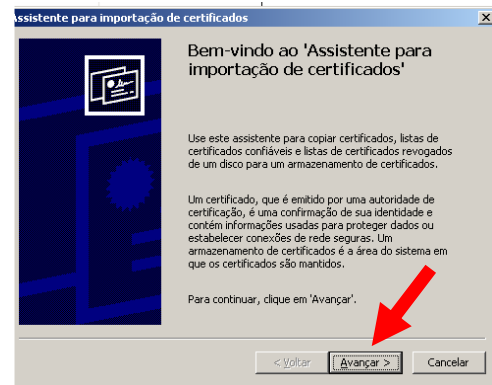

**2.7. Clique na segunda opção "COLOCAR TODOS OS CERTIFICADOS..." em seguida clique em "Procurar".**

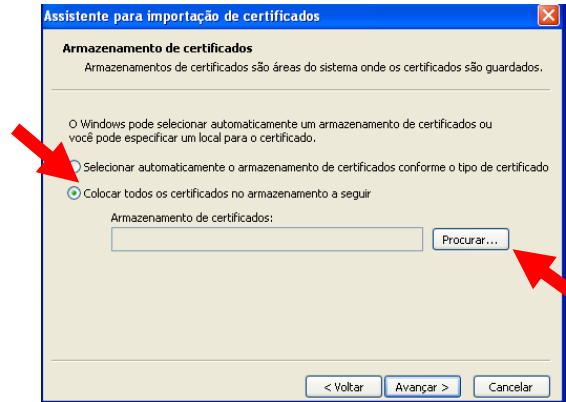

**2.8. Clique na opção "AUTORIDADES DE CERTIFICAÇÃO RAIZ CONFIÁVEL" em seguida clique em "OK" e no botão "Avançar".**

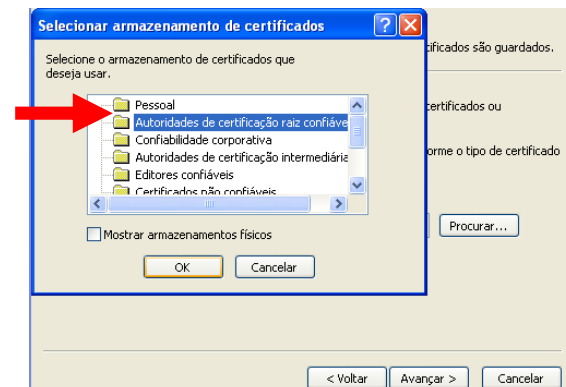

### 2.9. Clique no botão “Avançar”.

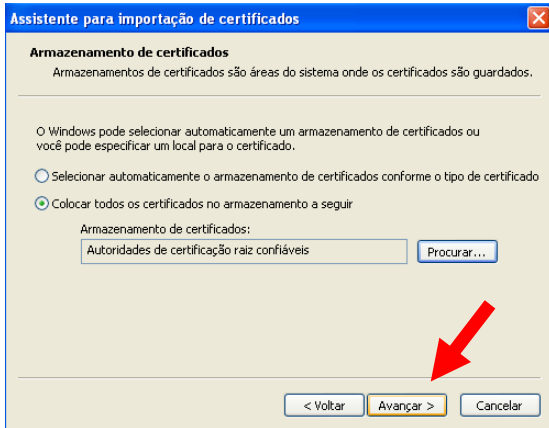

**AVISO!** Mais informações, O MANUAL DE TESTE está disponível no site: <http://www.maxxdata.com.br/download.html>

### 3.0. Clique no botão “Concluir”.

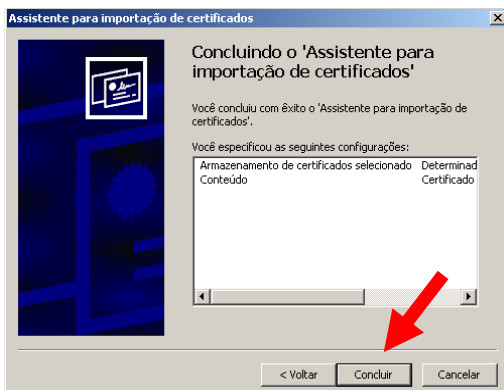

### 3.1. Clique no botão OK.

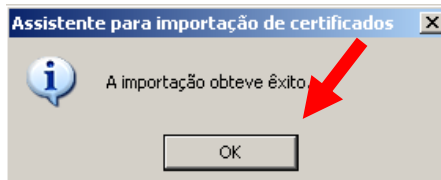

**OBS!** Este procedimento deverá ser feito com **TODOS OS CERTIFICADOS** que estão dentro do cd ( ICP-BRASIL, SERPROFINALV2, SERPROV2 ) que formam a cadeia de certificação ICP-BRASIL.