

MANUAL DO CARTÓRIO ONLINE

1 - ACESSE O SITE, WWW.CARTORIOONLINE.COM.BR

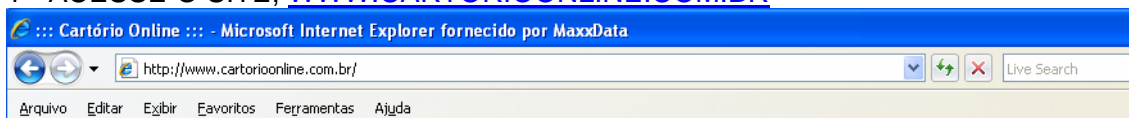

2- NA TELA PRINCIPAL CLIQUE EM ENTRAR



3- NA PROXIMA TELA CLIQUE EM CONTINUAR



4-EM SEGUIDA SELECIONE O CERTIFICADO

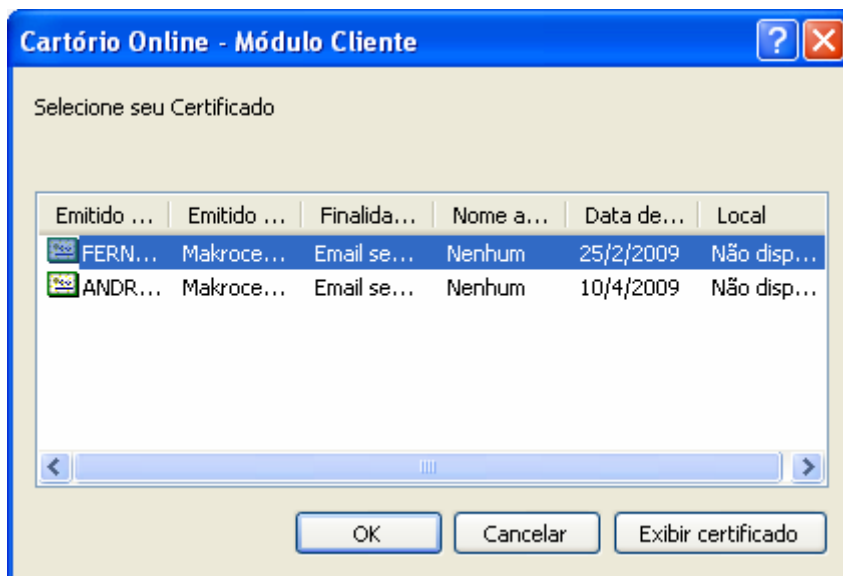

5-DIGITE O CODIGO DO CERTIFICADO



CADASTRE UM CARTÓRIO

1- CLIQUE EM CADASTRAR CARTÓRIO



2- INFORME O ESTADO E A CIDADE QUE SE LOCALIZA O SEU CARTÓRIO

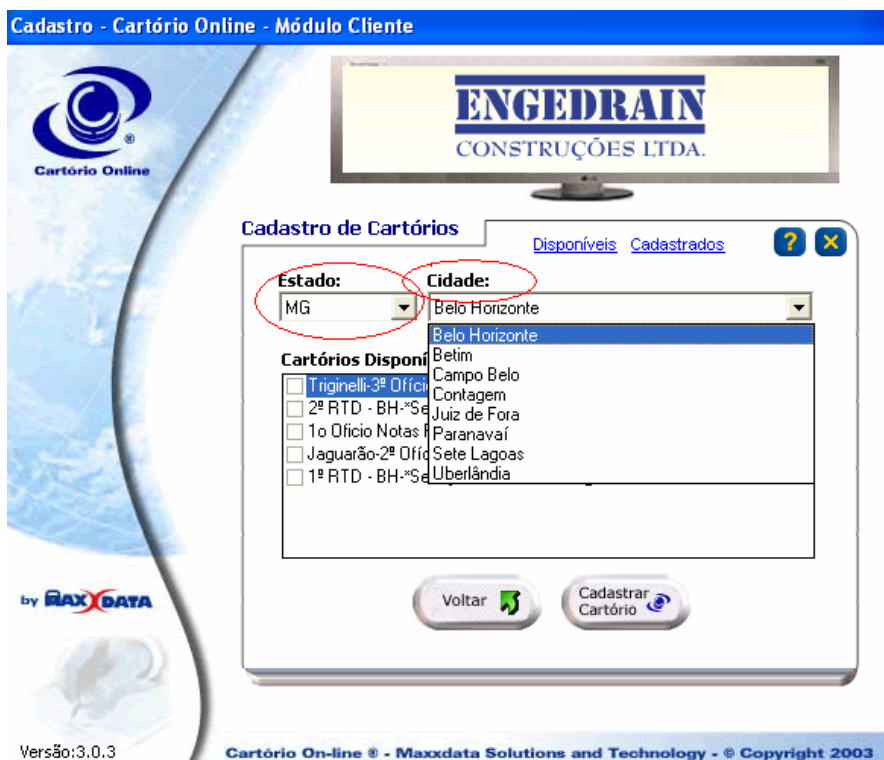

3- SELECIONE O CARTÓRIO, E CLIQUE EM CADASTRAR

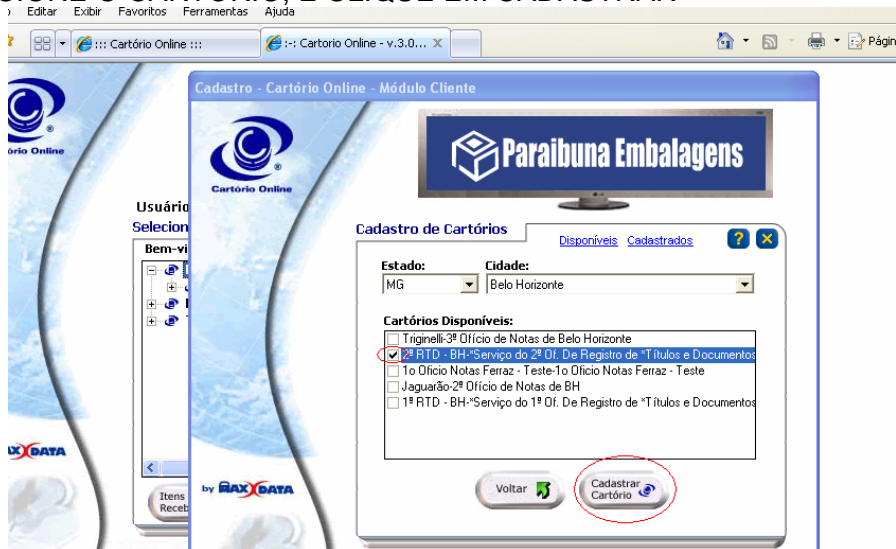

4- AO RECEBER A MENSAGEM QUE FOI CADASTRADO COM SUCESSO CLIQUE EM OK

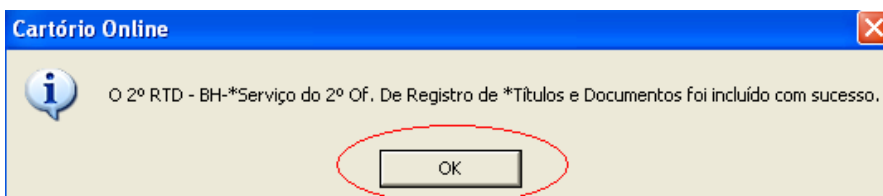

5- CLIQUE EM VOLTAR PARA IR A TELA PRINCIPAL



1- SELECIONE O CARTÓRIO E CLIQUE EM ENTRAR

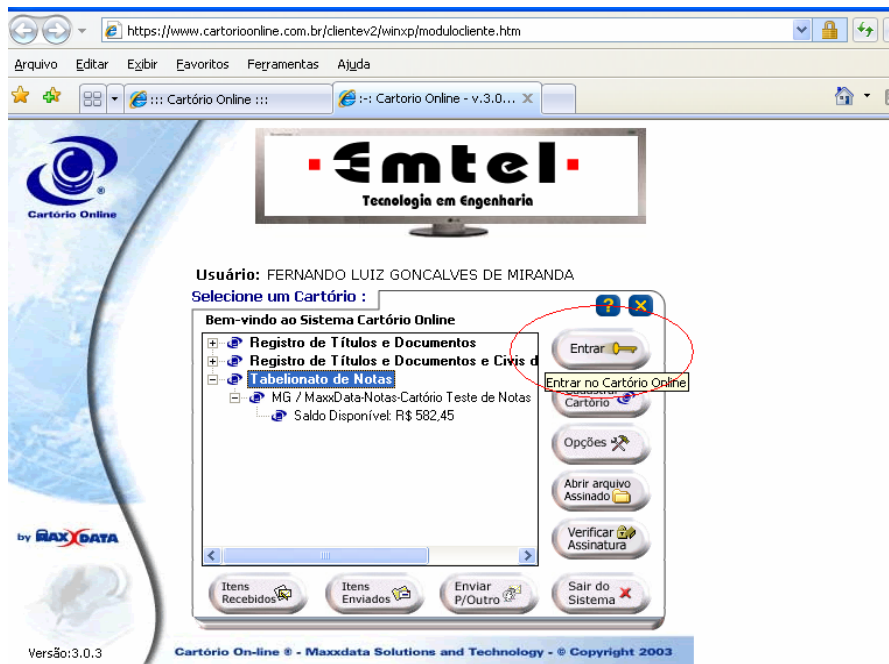

2- CLIQUE EM ENVIAR



3- CLIQUE NA OPERAÇÃO DESEJADA, E DEPOIS CLIQUE EM PROSSEGUIR

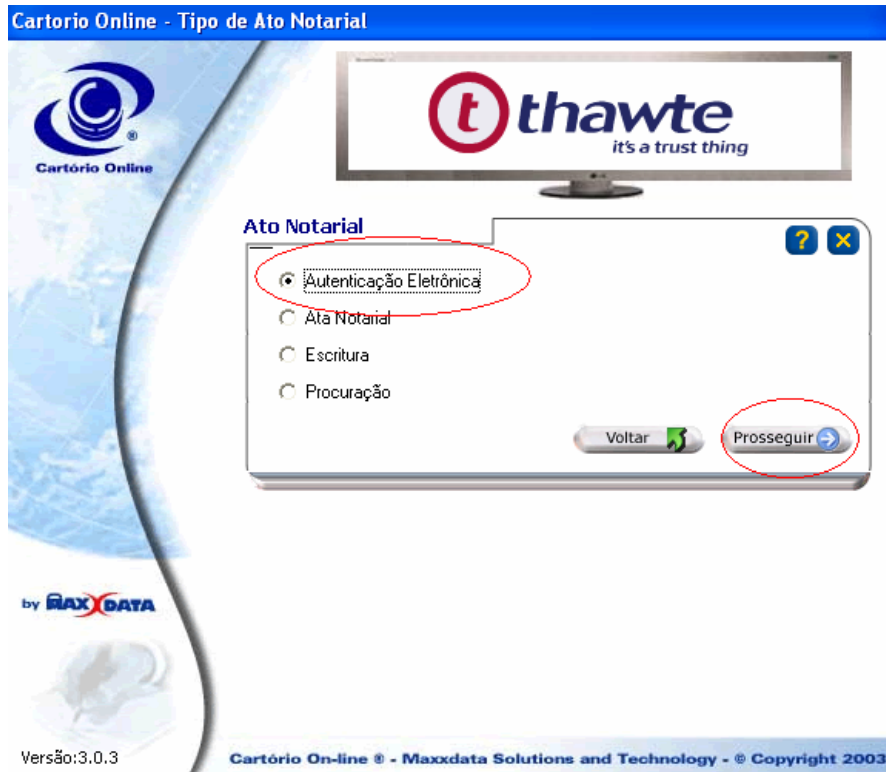

4- CLIQUE EM PROCURAR, PARA LOCALIZAR O ARQUIVO (DOCUMENTO) DESEJADO



5- INFORME A LOCALIZAÇÃO DO ARQUIVO



6- LOCALIZE O ARQUIVO E CLIQUE EM ABRIR

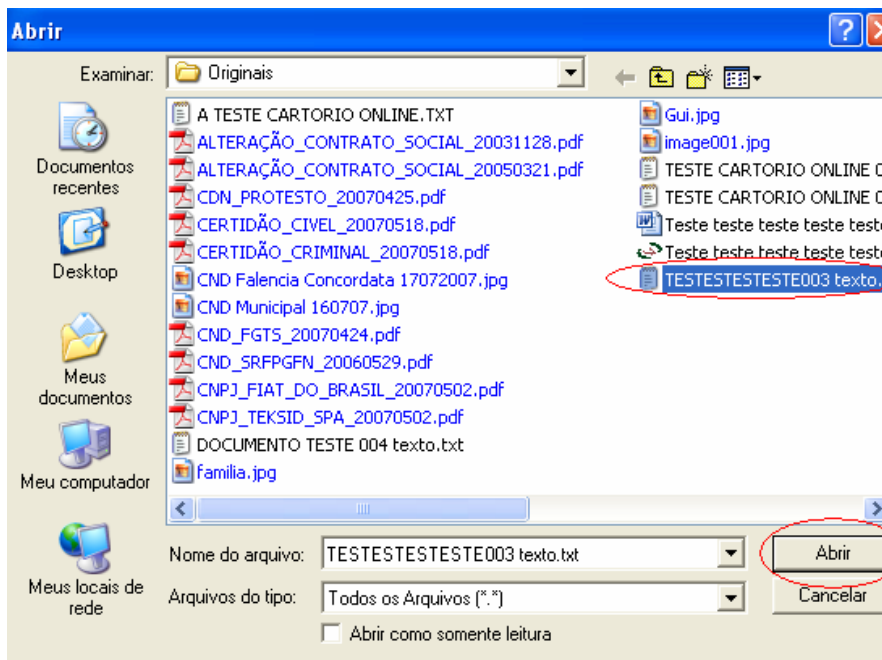

7- CLIQUE EM ASSINAR



O SISTEMA EMITIRÁ A MENSAGEM

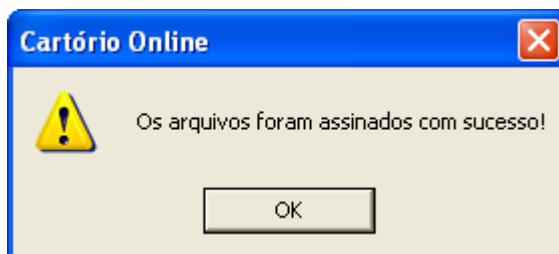

8- CLIQUE EM ENVIAR



A MENSAGEM ABAIXO FINALIZA E GARANTE QUE O(S) DOCUMENTO(S) FOI (RAM) ENVIADO(S) COM SUCESSO.

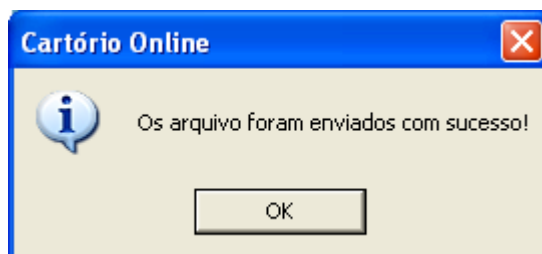

COMO LOCALIZAR OS DOCUMENTOS AUTENTICADOS

1 – REPITA OS PASSOS DE 1 A 5 DAS PÁGS (1 A 3)

2- SELECIONE O CARTÓRIO E CLIQUE EM ENTRAR

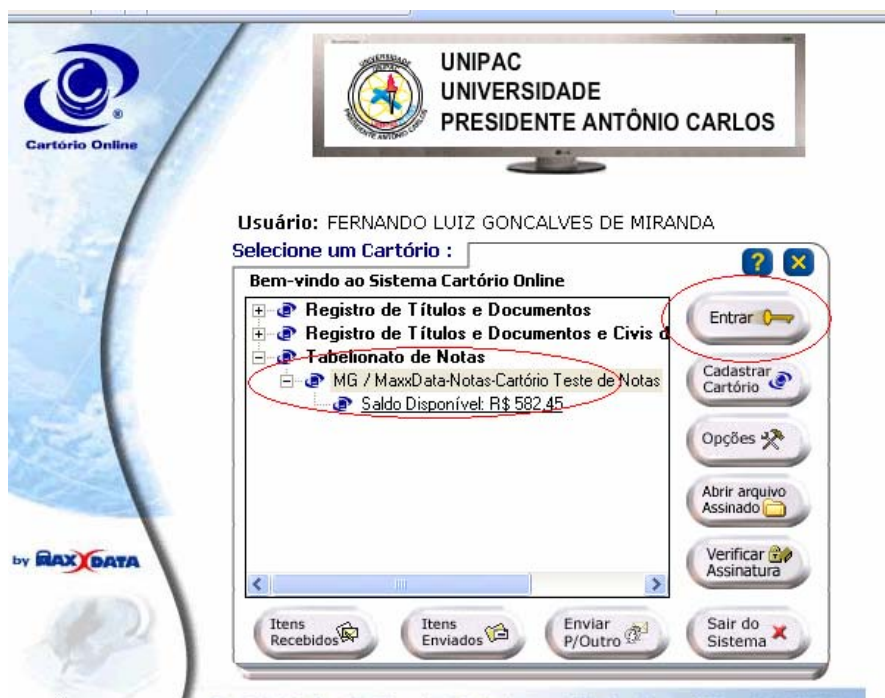

3- CLIQUE EM BUSCAR ARQUIVO



4- CLIQUE EM PEDIDOS PROCESSADOS

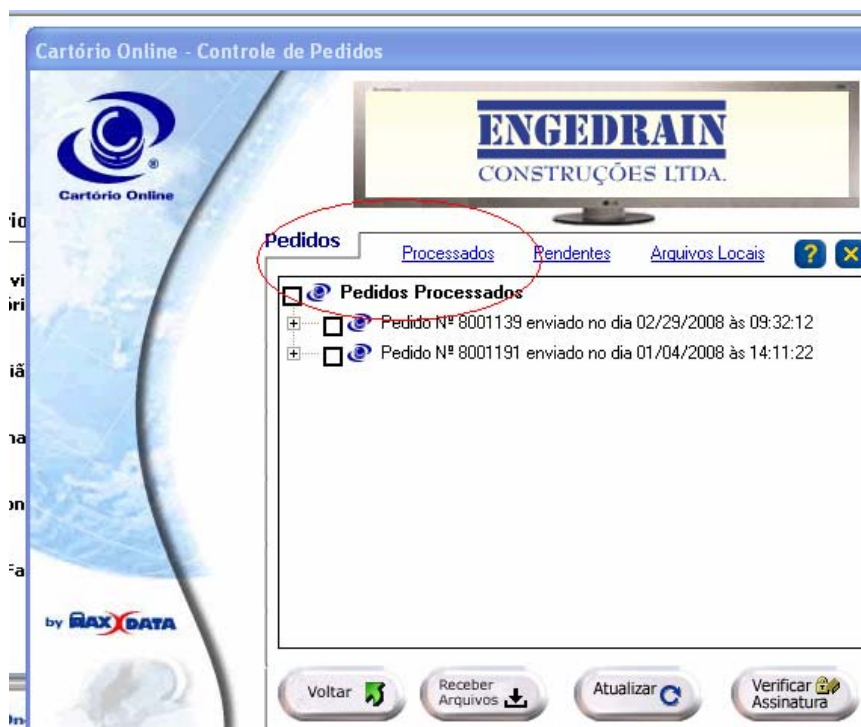

5- CLIQUE NO(S) PEDIDO(S),E DEPOIS EM RECEBER ARQUIVOS

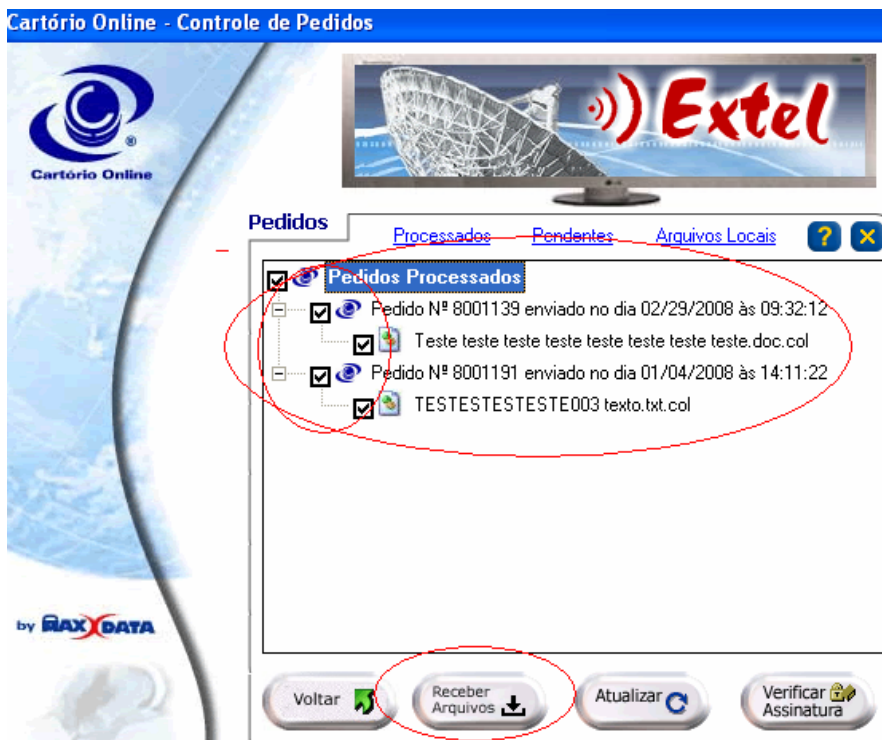

6- APÓS CLICAR EM RECEBER ARQUIVOS,O SISTEMA IRÁ BAIXÁ-LOS

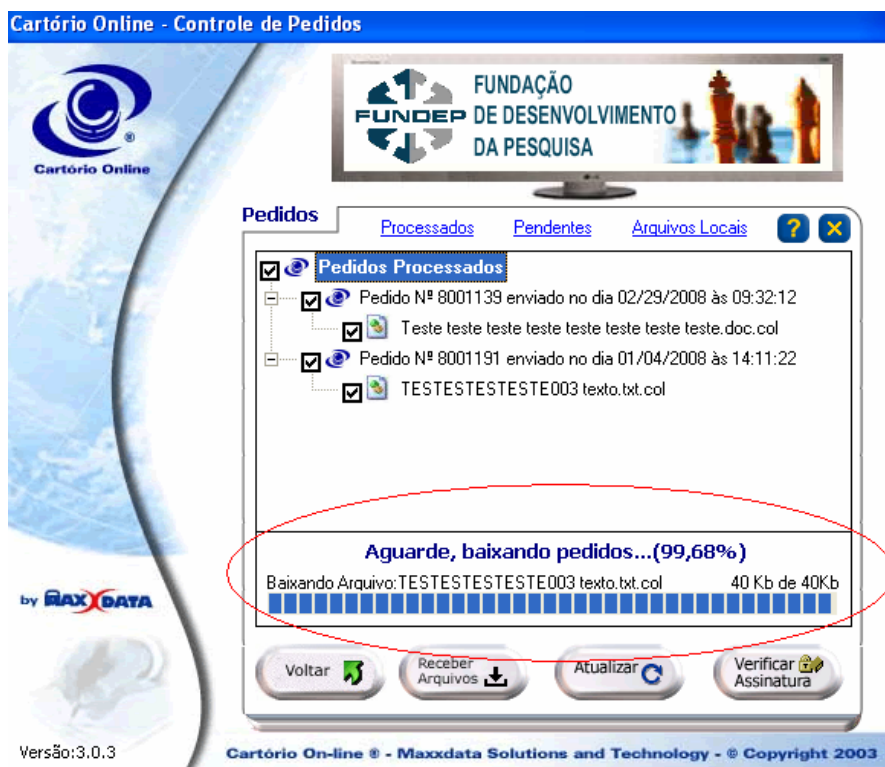

PARA VIZUALIZAR O DOCUMENTO AUTENTICADO É NECESSÁRIO APENAS
ACESSAR: C:\ARQUIVOS DE PROGAMAS\CARTORIO ONLINE\PROCESSADOS