

**OBS! Antes de testar o seu certificado, certifique-se de que o mesmo esteja corretamente instalado e, no caso de uso de Token ou Smart-Card, certifique-se de que os mesmos estejam conectados na porta USB do computador.**

1- Abra o navegador (Internet Explorer), clique em **FERRAMENTAS** e, logo após, clique em **OPÇÕES DA INTERNET**.

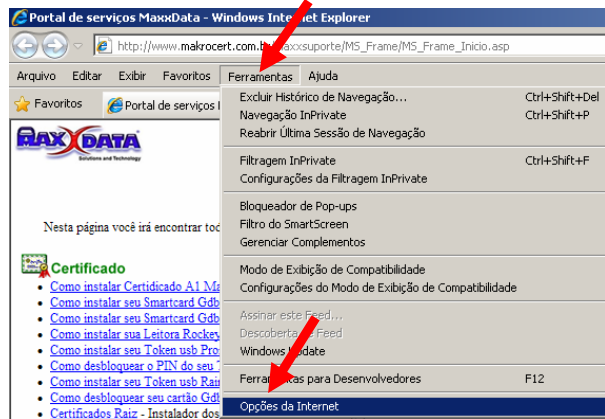

2- Clique na aba **CONTEÚDO** e, Logo após, clique em **CERTIFICADOS**.

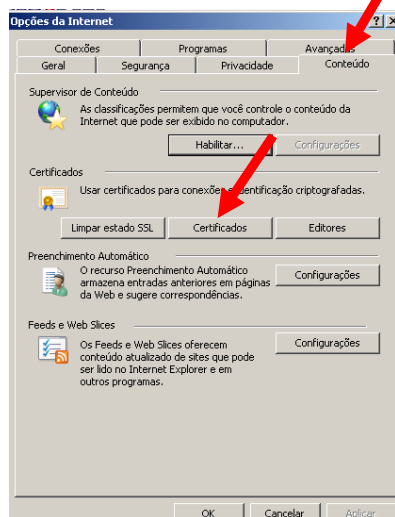

3- A aba **PESSOAL** apresentará o certificado digital da sua empresa.

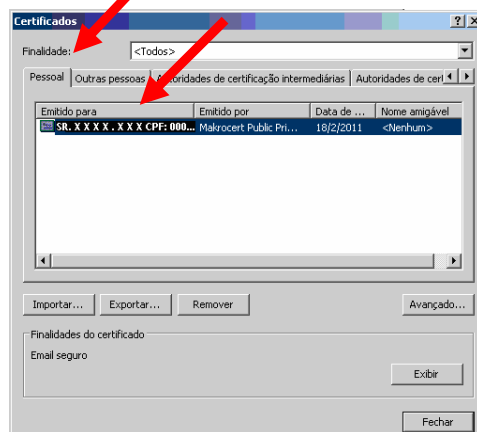

4- Clique duas vezes sobre o certificado para verificar as informações. Como exemplo abaixo.

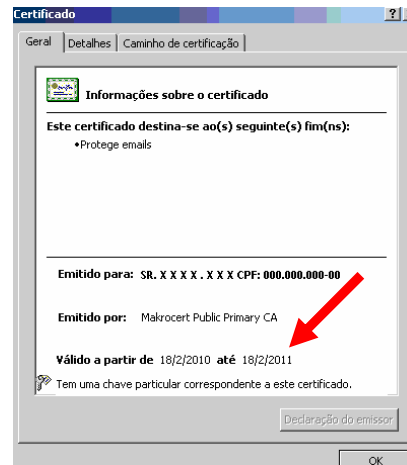

5- Clique na aba **CAMINHO DE CERTIFICAÇÃO**.

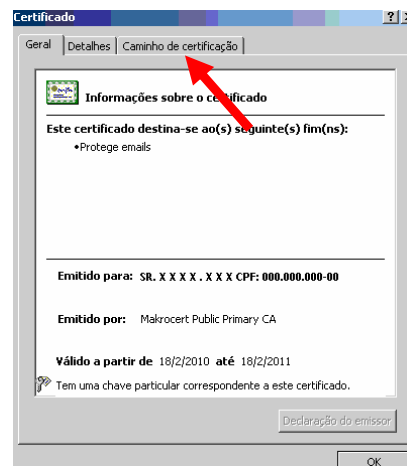

6- Caso o certificado digital esteja instalado corretamente, a aba **CAMINHO DE CERTIFICAÇÃO** apresentará quatro certificados digitais e a mensagem **“ESTE CERTIFICADO É VÁLIDO”**.

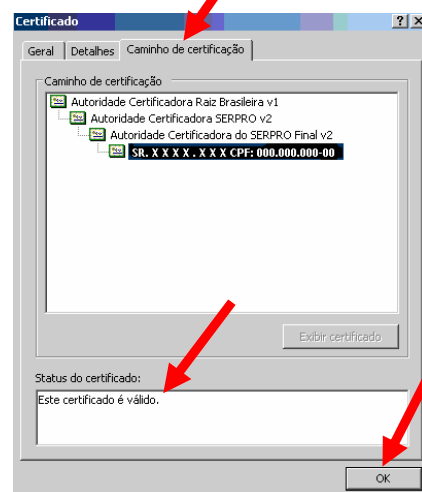

**AVISO!**  
Para mais informações, O MANUAL DE TESTE está disponível no site:  
<http://www.makrocert.com.br/maxxsuporte>