

MANUAL DE INSTALAÇÃO DO CARTÃO SMARTCARD GDBURTI

1 – OBTENDO O “[APLICATIVO SAFESIGN 3.0.33](#)” PARA INSTALAR O CARTÃO GDBURTI.

1.1. Acesse o site: WWW.MAXXDATA.COM.BR, posicione o cursor do mouse na aba **Suporte** e aguarde abertura do menu, clicando em seguida **Maxxsuporte**.

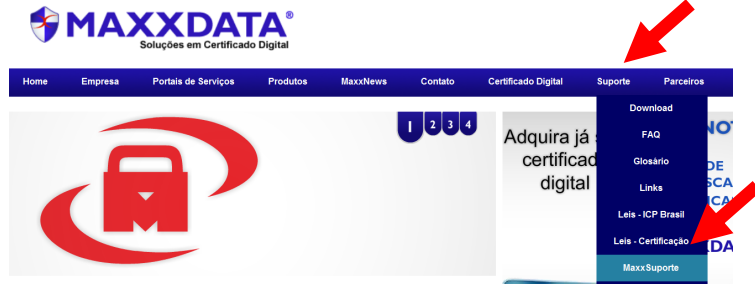

1.2. No título A, clique na opção **Aplicativo Safesing 3.0.33**
1.3. Clique no botão **Abrir**.

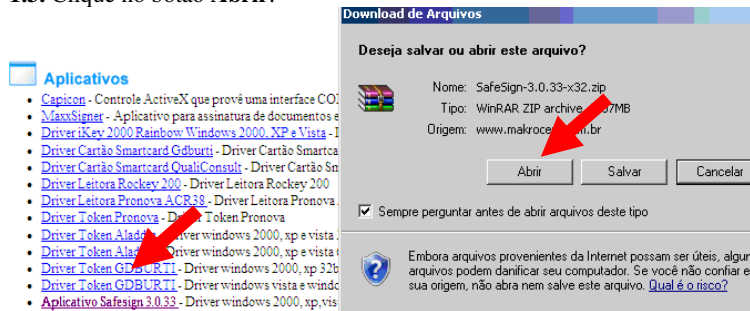

1.4. Após a abertura, clique 2 vezes sobre o arquivo **Safesing-IDENTITY-CLIENT-3.0.33-ADMIN.EXE**.

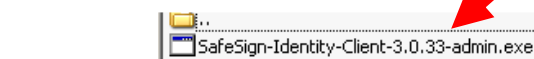

1.5. Clique no botão **OK**, e não altere o idioma.

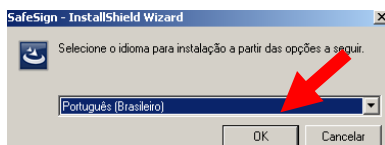

1.6. Clique no botão **Avançar**.

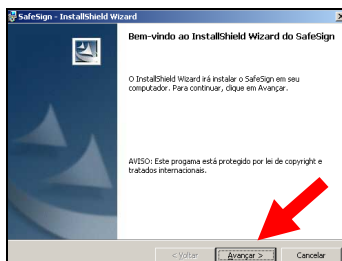

1.7. Clique na opção, **aceito os termos do contrato de licença**, em seguida clique no botão **Avançar**.

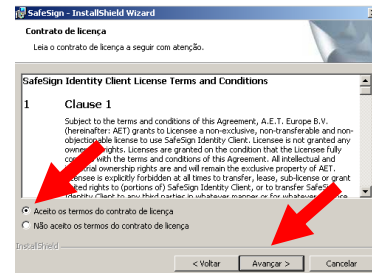

1.8. Clique no botão **Avançar**, não altere este caminho.

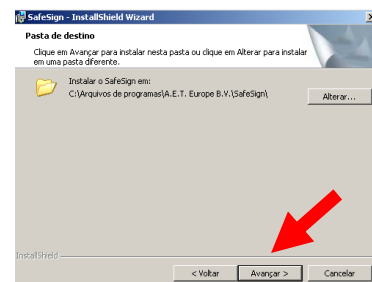

1.9. Clique no botão **Avançar**.

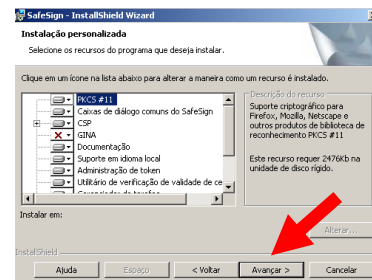

2.0. Clique no botão **Instalar**.

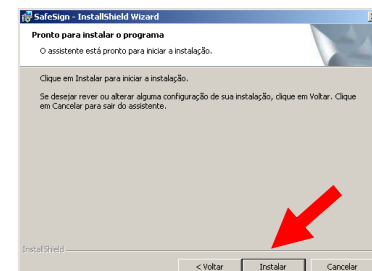

2.1. Clique no botão **Concluir**.

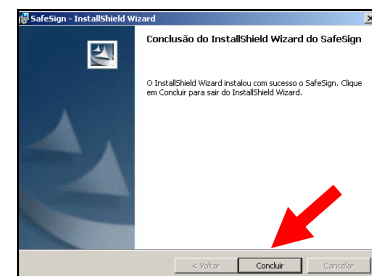

SENHA CARTÃO GDBURTI: 1 2 3 4 5 6 7 8

AVISO! Mais informações, O MANUAL DE TESTE está disponível no site: <http://www.makrocert.com.br/maxxsuporte>