

MANUAL DE INSTALAÇÃO DRIVER CARTÃO SMARTCARD QUALICONSULT

Prezado Usuário, para que o seu certificado digital funcione corretamente, é necessário que sua instalação seja feita de forma completa, seguindo todos os passos descritos neste manual.

1 – Acesse o site: WWW.MAXXDATA.COM.BR, posicione o cursor do mouse na aba SUPORTE em seguida clique na aba MAXXSUPORTE.



1.1. No título APLICATIVOS, clique na opção DRIVER CARTÃO SMARTCARD QUALICONSULT.

Aplicativos

- [Capicon](#) - Controle ActiveX que provê uma interface COM pa
- [MaxxSigner](#) - Aplicativo para assinatura de documentos em fo
- [Driver iKey 2000 Rainbow Windows 2000, XP e Vista](#) - Driv
- [Driver Cartão Smartcard Gdburti](#) - Driver Cartão Smartcard G
- [Driver Cartão Smartcard QualiConsult](#) - Driver Cartão Smartc

2 – INSTALANDO O DRIVER CARTÃO QUALICONSULT.

2.1. Clique no botão ABRIR.

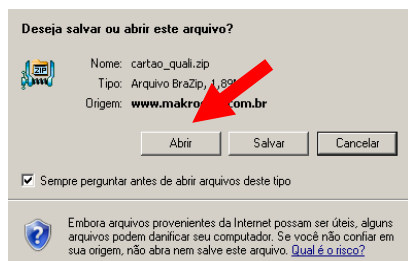

2.2. Após a abertura, clique 2 vezes sobre o arquivo SIGNEXT_CSP-instalador-3.2.2.exe, para efetuar a instalação.



2.3. Clique no botão AVANÇAR.

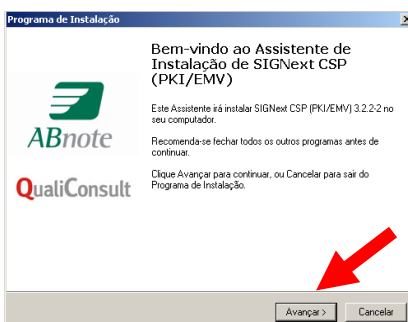

2.4. Clique na opção, ACEITO OS TERMOS DO CONTRATO DE LICENÇA, em seguida clique no botão AVANÇAR.

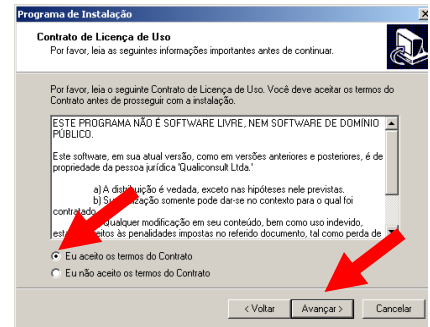

2.5. Clique no botão AVANÇAR, não altere este caminho.

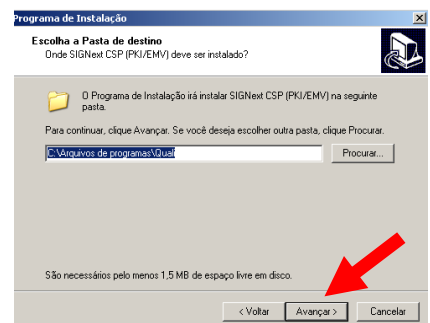

2.6. Clique no botão AVANÇAR, e não altere as informações.

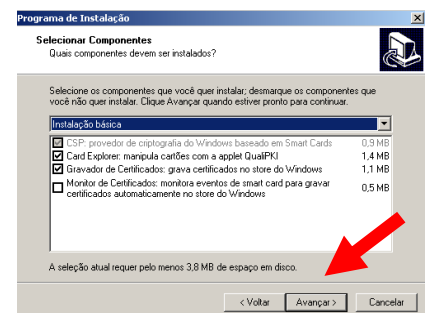

2.7. Clique no botão INSTALAR.

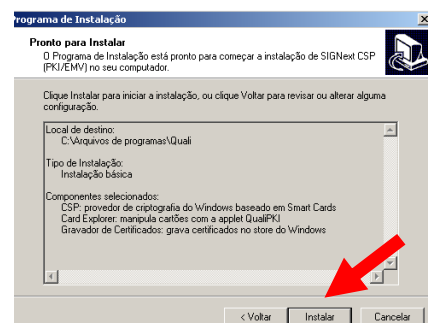

2.8. Clique no botão CONCLUIR.

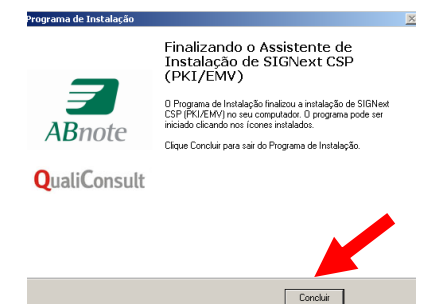

CLIQUE EM: MENU INICIAR → PROGRAMAS → QUALI →
GRAVAR CERTIFICADO

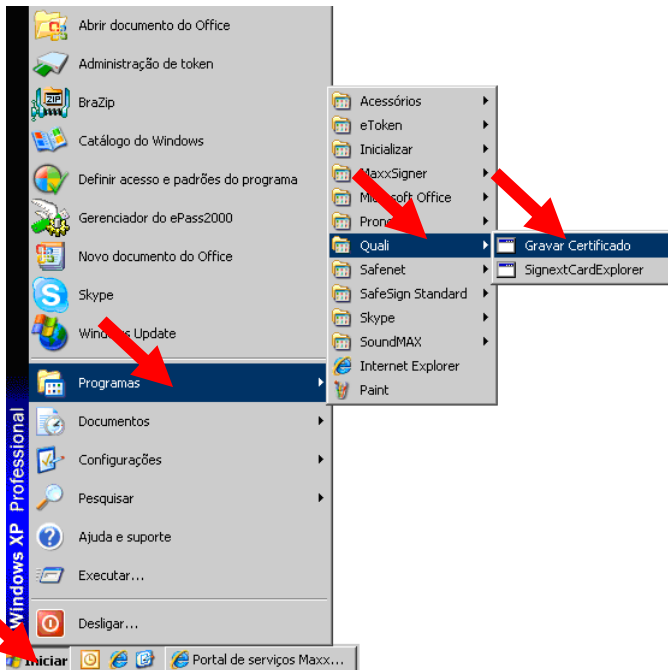

3.1. Selecione o seu certificado digital e-CPF ou e-CNPJ, clique em
INSTALAR CERTIFICADO.

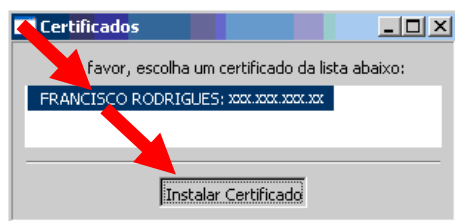

3.2. Clique no botão “CONCLUIR”.



**SENHA CARTÃO SMARTCARD
QUALI CONSULT: 1 2 3 4 5 6 7 8**

AVISO! Mais informações, O MANUAL DE TESTE está disponível no site: <http://www.makrocert.com.br/maxxsuporte>